

## Schnittstelle zu DIVERA 24/7

Vernetzen Sie DIVERA 24/7 kostenfrei und unkompliziert mit rescueTABLET und profitieren Sie so von der nahtlosen Integration der beiden Systeme.

Durch den bidirektionalen Datenaustausch erreichen wir eine lückenlose Unterstützung ihrer Einsätze - von Anfang bis Ende.

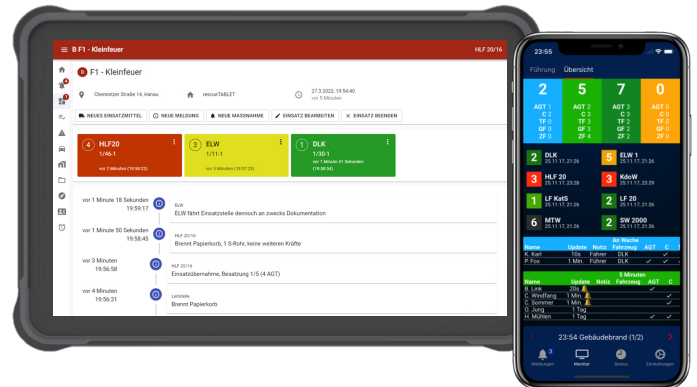

## Funktionen der gemeinsamen Schnittstelle

Eine Vielzahl an Funktionen unterstützt die Führungskräfte zu einem ganzheitlichen und strukturierten Ablauf des Einsatzgeschehens.

### DIVERA 24/7

- Übertragung aller relevanten Einsatzdaten
- Übermittlung aller Statusdaten von Einsatzmitteln und Fahrzeugen
- Live-Daten aus der Leitstelle in Echtzeit
- Anzeige der Verfügbarkeit mittels Alarmmonitor in rescueTABLET



### rescueTABLET

- Erweiterte Free Version mit Zusatzmodul
- Dauerhafte Übermittlung von Standort und Fahrzeugstatus
- Anpassung von Formularen und Berichten
- Darstellung der Informationen aus dem zentralen Datenportal im Alarmmonitor

## Anwendungsfälle und Vorteile

Der Datenaustausch erfolgt nach der einfachen Grundkonfiguration vollständig automatisiert - das spart nicht nur Zeit, sondern schont auch Ressourcen. Durch die Echtzeitsynchronisierung erhält der Einsatzleiter oder Fahrzeugführer immer die neusten einsatzrelevanten Informationen digital und auf einen Blick auf Anfahrt oder an der Einsatzstelle, um Entscheidungen schon vor der Lage zu treffen.

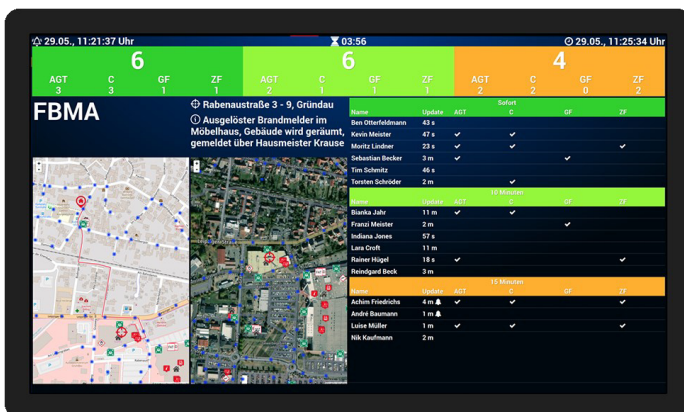

Ergänzend durch die unterschiedlichen Module von rescueTABLET lassen sich die Funktionen von DIVERA 24/7 für die unterschiedlichsten Einsatzzwecke erweitern und optimieren.

Der Einstieg in rescueTABLET ist über die kostenfreie Freeversion bereits ohne große Investitionen möglich, um die Digitalisierung Ihrer Rettungskräfte weiter voranzubringen.

Sie benötigen ein Angebot, weitere Informationen zur Anbindung oder Unterstützung bei der Einrichtung der Schnittstelle? Kontaktieren Sie uns jederzeit unter [info@rescuetablet.de](mailto:info@rescuetablet.de)!